부연구위원 / 박사후연구원

(재)국제평화재단 제주평화연구원 직원 채용 공고

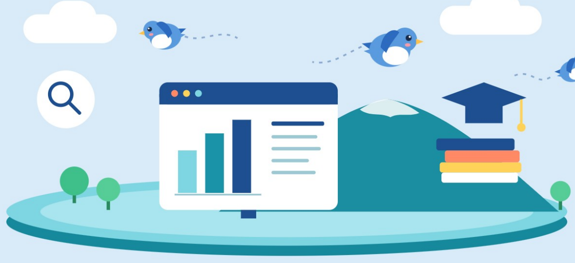

접수기간 2026.11.16.(월) ~ 2026.11.21.(토) 18:00

제주평화연구원은 외교부와 제주특별자치도의 공동 출연으로 설립한 연구기관으로 한반도 평화정착과 동아시아 지역협력을 위한 연구수행과 『평화와 번영을 위한 제주포럼』을 주관하고 있습니다.

제주평화연구원에서는 위 사업의 수행을 성공적으로 이끌 수 있는 연구인력을 아래와 같이 공개모집 합니다.

공고일 : 2026. 11. 02.
(재)국제평화재단 이사장

1. 채용예정 분야 및 인원

채용 분야	채용조건	인원	주요 업무	근무 부서
부연구위원 (연구직)	전문계약직 (최초 계약 2년, 수습기간 3개월 포함)	1명	연구, 회의, 용역	연구실
박사후연구원 (연구직)	전문계약직 (계약기간 1년, 수습기간 3개월 포함)	1명	연구, 회의, 용역	

2. 응시자격

구분	인원	응시 자격요건 및 우대사항
자격요건	부연구위원 (연구직)	**(필수자격)** 관련분야 박사학위 소지자로서 독자적 연구능력이 있다고 인정된 자 ※ 관련 분야 학위: 국제관계, 평화/안보 연구, 지역학 등 ※ 박사학위 취득예정자 지원 불가 **(우대사항)** • 유관업무 경험자, 외국어 능통자(일본어, 중국어)
	박사후연구원 (연구직)	**(필수자격)** 관련분야 박사학위 소지자로서 박사학위 취득일이 5년 이내인 자 ※ 관련 분야 학위: 국제관계, 평화/안보 연구, 지역학 등 ※ 박사학위 취득예정자 지원 불가 **(우대사항)** • 유관업무 경험자, 외국어 능통자
공통 사항		• 연령 및 성별 제한 없음 ※ 인사규정 제46조(정년)에 의거 60세 이상은 지원 불가 • 재단 인사규정 제16조(결격사유)에 해당하지 않는 자

<(재)국제평화재단 인사규정 제16조(결격사유)>

다음 각 호의 어느 하나에 해당하는 자는 직원으로 임용될 수 없다.

1. 피성년후견인 또는 피한정후견인
2. 파산선고를 받고 복권되지 아니한 자
3. 금고 이상의 실형을 선고받고 그 집행이 종료되거나 집행을 받지 아니하기로 확정된 후 2년이 지나지 아니한 자
4. 금고 이상의 형을 선고받고 그 집행유예 기간이 끝난 날부터 2년이 지나지 아니한 자
5. 금고 이상의 형의 선고유예를 받은 경우에 그 선고유예 기간 중에 있는 자
6. 법원의 판결 또는 다른 법률에 의하여 자격이 상실 또는 정지된 자
7. 전직 근무기관에서 징계에 의하여 해임처분을 받은 날로부터 3년 또는 파면처분을 받은 날로부터 5년이 경과되지 아니한 자
8. 공직자 및 「공직자 윤리법」에 따른 공직유관단체의 장과 그 직원으로서 재직 중 직무와 관련된 부패행위로 당연퇴직, 파면 또는 해임된 자로서 퇴직일로부터 3년이 경과하지 아니한 자
9. 「형법」 제303조 또는 「성폭력범죄의 처벌 등에 관한 특례법」 제10조에 규정된 죄를 범한 사람으로서 300만원 이상의 벌금형을 선고받고 그 형이 확정된 후 2년이 지나지 아니한 자
10. 「부패방지 및 국민권익위원회 설치와 운영에 관한 법률」 제82조에 따른 비위면직자 등의 취업제한 적용을 받는 자
11. 타기관에서 채용비리에 의해 퇴직한 자 중 퇴직일로부터 5년이 경과되지 아니한 자
12. 병역의무자로서 병역기피 사실이 있는 자
13. 채용신체검사에 부적격 판정을 받은 자

3. 근무조건

근무지	근무조건	보수수준
제주평화연구원 (제주 서귀포시 중문관광로 227-24)	• 주 5일제(월~금, 주 40시간) • **부연구위원: 입사일로부터 2년** ※ 수습 3개월 포함 ※ 초기 계약 2년 후 평가에 따라 재계약 및 계약기간 장기화 가능 • **박사후연구원: 임용일로부터 1년** ※ 수습 3개월 포함	국제평화재단 내규에 따름

4. 전형방법

· **채용방법: 공개경쟁시험**

· **전형방법: (1차) 서류전형 → (2차) 면접전형(논문 발표 포함)**

1차
서류전형
›
2차
면접전형
(논문 발표 포함)

· **세부내역**

구 분	심사기준
서류전형	• 적격 여부 심사
면접전형 (논문 발표 포함)	• 논문 발표: 대표 논문 1편 (발표시간 15분 내외) • 다대일 면접

5. 서류제출 방법 등

· **제출방법: 이메일 접수(recruit@ipf.or.kr)**

· **입사 지원 시 제출서류**

구분	세부 내용
	• **지정 양식의 경우, 해당 양식에 한해 접수** • 메일 제목: "채용분야_성명" • 첨부파일 제목: "채용분야_성명" 예) 연구직_김평화.pdf ※ PDF 파일(1개 파일)로 제출 • **지정 양식** - 지원서 및 자기소개서

지원자 전원	- 연구실적 목록 - 개인정보수집동의서 • **추가 제출서류** - 최종 학위증명서, 박사학위 논문 국문요약서 ※ 박사학위 논문 국문요약서의 경우, 자유 양식으로 제출 - 지원서 상 기재한 모든 경력 및 재직증명서, 자격증 및 어학증명서 • **서류 제출 방식(기재된 순서에 따라 1개의 PDF 파일로 제출)** ① 지원서 및 자기소개서 1부. ② 최종 학위증명서, 박사학위 논문 국문요약서 1부. ③ 연구실적 목록 1부. ④ 지원서 상 기재한 경력 및 재직증명서 각 1부. ⑤ 지원서 상 기재한 자격증 및 어학증명서 각 1부. ⑥ 개인정보수집동의서 1부. **※ 서류에 누락이 있는 경우, '서류 미비'로 심사대상에 포함되지 않을 수 있으니 지원자께서는 이점 양지하여 주시기 바랍니다.**
서류전형 합격자 [추가 제출서류]	• **[면접 전형] 논문 발표 자료** - 제출처: recruit@ipf.or.kr - 제출서류: 발표 자료(PPT, 발표논문) • **논문 발표 진행방식 안내** - 발표주제: 지원자 본인의 대표 논문 1편 - 발표시간: 1인/15분 내외 - PPT 사용 가능(단, 제출기한 내 제출된 자료에 한함) ※ 노트북과 레이저포인터는 제주평화연구원에서 제공함

6. 채용일정

구 분	일 정	비 고
채용공고	2026.11.2.(월) ~ 2026.11.21.(토)	• 공고방법: 홈페이지 공고 (기관 홈페이지, 취업사이트(하이브레인넷, 잡코리아) 등)
지원서 접수	2026.11.16.(월) ~ 2026.11.21.(토) 18시까지	• 접수방법: 이메일 접수(recruit@ipf.or.kr) ※ 우편 및 방문접수 불가 • **지원서 접수 기간 전/후 제출된 지원서는 접수 불가**
서류전형 및 합격자 발표	2026.11.23.(월) ~ 2026.11.25.(수) (예정)	• 연구원 홈페이지(www.jpi.or.kr) > 공지사항 확인
면접전형 (논문 발표 포함)	2026.12.7.(월) ~ 2026.12.11.(금) (예정)	• 공통 사항 - 도외(현 거주지 기준) 참석자에 한해 국내선 왕복항공료 (일반석) 지원 예정 • 장소: 제주평화연구원(제주 서귀포시 소재) - 발표자료(PPT, 발표논문) 제출기한: **2026.12.2.(수)** - 제출처: recruit@ipf.or.kr
최종 합격자 발표	2026.12.14.(월) ~ 2026.12.15.(화) (예정)	• 연구원 홈페이지(www.jpi.or.kr) > 공지사항 확인
임용(예정)일	2027.1.4.(월)	• 근로 계약 체결 및 근무 **※ 기관 및 최종 합격자의 협의에 의해 조정 가능**

※ 상기일정은 (재)국제평화재단 제주평화연구원 사정에 의해서 변동될 수 있습니다.

※ 응시자께서는 전형단계별 합격자 발표예정일에 연구원 공지사항을 반드시 확인하여 주시기 바랍니다.

7. 기타사항

- 본 채용계획은 기관의 사정에 의해 변경될 수 있으며, 변경된 사항은 홈페이지에 공고됩니다. 변경된 사항을 확인하지 않아 발생하는 불이익에 대한 책임은 지원자 본인에게 있으니 수시 확인 바랍니다.
- 본 채용에 필요한 각종 양식 및 공지사항은 제주평화연구원 홈페이지 > 공지사항을 참고하시기 바랍니다.
  ※ 제주평화연구원 홈페이지: www.jpi.or.kr
- 원서접수 마감일 18시까지는 응시원서 등 제출서류의 기재 내용을 수정하거나, 미비한 서류 사항을 보완할 수 있으나, 마감 시간 이후에는 수정하거나 추가할 수 없습니다.
- 동일 지원자가 입사지원서 등 서류를 여러 차례 제출하는 경우 원서 접수 기간 중 마지막으로 제출된 서류를 최종 서류로 인정합니다.
- 입사지원서나 각종 증명서 등의 기재 착오 또는 누락, 연락 불능 등으로 발생하는 불이익은 일체 지원자의 책임으로 합니다.
- 인사부서에서는 응시원서에 대한 피드백을 드리지 않습니다. 서류미비 사항, 서류 제출 방식의 오류 등은 따로 안내하지 않으며, 이로 인해 발생하는 불이익에 대한 책임은 지원자 본인에게 있으므로 제출서류 및 제출 방식을 필히 검토하시어 제출하시기 바랍니다.
- 제출된 서류는 「채용절차의 공정화에 관한 법률 및 시행령」에 따라 채용자 확정일로부터 30일 내 지원자 본인의 요청 시 응시서류를 반환합니다.
- 적격자가 없는 경우 채용하지 않을 수 있으며, 합격자 통보 후 최종 합격자의 임용 포기 및 결격사유 등의 사유로 후순위자를 채용할 수 있습니다. 후순위자는 명단은 미공개합니다.
- 임용 후라도 지원서 내용에 허위 혹은 위조가 발견되거나, 채용 청탁 관련자 등 결격사유가 발견된 경우 합격 또는 임용이 취소됩니다.
- 국제평화재단은 채용과 관련하여 어떠한 인사 청탁을 받지 않으며, 부정합격이 확인되는 경우 채용이 취소됩니다.
- [문의] (재)국제평화재단 제주평화연구원(recruit@ipf.or.kr)